

如何使用 課程地圖 查詢我的課程指引

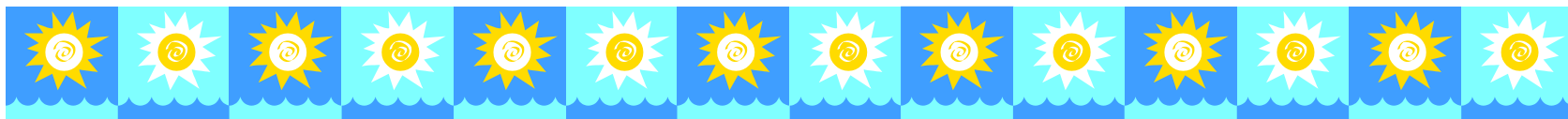

大綱



1. 進入靜宜大學首頁
2. 點選課程地圖
3. 選擇
 - 人文暨社會科學院
 - 犯罪防治碩士學位學程
 - 碩士班
 - 不分組
 - 前往導覽
4. 點選課程架構圖



1. 進入靜宜大學首頁



天主
教 靜宜大學
PROVIDENCE UNIVERSITY

校友 新鮮人 高中生 家長 | 網站導覽 舊版網頁

認識靜宜 校園行事曆 捐贈靜宜 e校園服務網





2. 點選課程地圖



招生訊息

- | 本國學生 | 僑生 | 陸生 |
- | 國際學生(International Student) |
- | 推廣教育 | 新生入學 | 學長姐分享 |

教育資源

- | 高教深耕 | 校務研究 | 蓋夏圖書館 |
- | 學習地圖 | 課程地圖 |

國際學習

- | 遊留學交換 | 姐妹校連結 |
- | 海外實習計畫 |

靜宜大學「主顧聖母堂」校園教堂打卡熱點



靜宜大學「夏日霄遊七夕祭」體驗台日傳統文化 點燃地方創生新火花





STEP 1

◎學院(College)

理學院(Science)
管理學院(Management)
外語學院(Foreign Languages and Literature)
人文暨社會科學院(Humanities and Social Sciences)
資訊學院(Computing and Informatics)
國際學院(International College)

STEP 3

◎學制(Degree)

碩士班(Master)

STEP 4

◎組別(Division)

不分組(N/A)

◎系所(Department)

中國文學系(Chinese Literature)
台灣文學系(Taiwanese Literature)
法律學系(Law)
生態人文學系(Ecological Humanities)
大眾傳播學系(Mass Communication)
教育研究所(Graduate Institute of Education)
社會工作與兒童少年福利學系(Social Work and Child Welfare)
犯罪防治碩士學位學程(Master Program in Crime Prevention)
社會企業與文化創意碩士學位學程(Master Program in Social Enterprise & Cultural)
原住民族文化碩士學位學程(Master Program in Indigenous Cultural Heritage)

STEP 2

finally

前往瀏覽GO



3. 點選課程架構圖



我會具備什麼能力?
What abilities and capabilities will I have?

CREATIVE

點這個
圓圈

課程架構圖
Course Structure

我曾修習之課程?
Courses that I have taken so far.

ABILITY

我未來可以做什麼?
What is my future career development?

DREAM

109 ▾ 學年 [中文 | English]

犯罪防治碩士學程教育目標

1. 培養犯罪防治之專業人才
2. 擬訂防治對策以促社會安定
3. 協助相關從業人員提升專業能力
4. 培養具獨立分析與溝通協調能力之犯防研究及實務工作人才

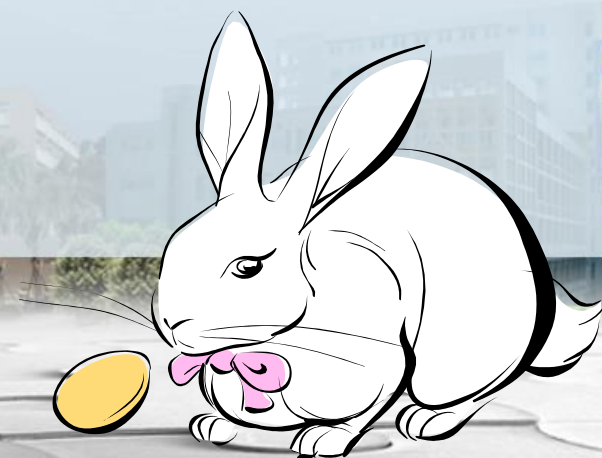

4. 課程架構圖

系所

身分

入學
年度

班級

組別

犯罪防治碩士學程(Master Program in Crime Prevention)

一般生(Local Student)

109 : 2020 Fall - 2021 Spring

碩士班(Master)

不分組(N/A)

以課程架構圖顯示查詢(Courses Structure by Semester) 或 以修習學分一覽表顯示查詢(Courses Structure by Year)

其他查詢項目：◎通識涵養課程—舊制 (General courses – previous) ◎通識涵養課程—新制 (General courses - now) ◎二年級體育必修課程 (Physical education courses required by sophomore year)

課程類別(Categories of Courses)	第一學年(First Academic Year)[109]		第二學年(Second Academic Year)[110]		第三學年(Third Academic Year)[111]		第四學年(Forth Academic Year)[112]	
	上學期(First Semester)	下學期(Second Semester)	上學期(First Semester)	下學期(Second Semester)	上學期(First Semester)	下學期(Second Semester)	上學期(First Semester)	下學期(Second Semester)
專業必修課程 (Courses required by the department)	系定必修課程	犯罪學專題研究(3)[必][單]	社會研究法(3)[必][單]	司法社會工作專題研究(3)[必][單]	論文(6)[必][單] 論文寫作專題(3)[必][單]			
專業選修課程 (Elective courses of the department)	專業選修課程	證券交易法專題研究(2)[選][單] 刑事訴訟法專題研究(3)[選][單] 監獄學專題研究(2)[選][單] 資訊科技犯罪專題(3)[選][單]	兒少福利法制(2)[選][單] 公民社會與傳播實踐專題(3)[選][單] 智慧財產權實務專題(3)[選][單] 金融監理與犯罪預防專題研究(3)[選][單] 量化研究與資料分析(3)[選][單] 永續發展新紀元(3)[選][單]	犯罪心理學(3)[選][單] 犯罪防治與宗教教化(3)[選][單] 司法精神鑑定專題研究(3)[選][單] 觀護制度專題研究(3)[選][單]	教育學專題研究(3)[選][單] 社區輔導處遇(3)[選][單] 青少年犯罪與處遇專題研究(3)[選][單] 警察法規專題研究(2)[選][單] 監獄行刑法專題研究(2)[選][單] 藥物濫用專題研究(3)[選][單]			
外系選修 (Courses from other departments)	外系選修							

課程
架構圖

